

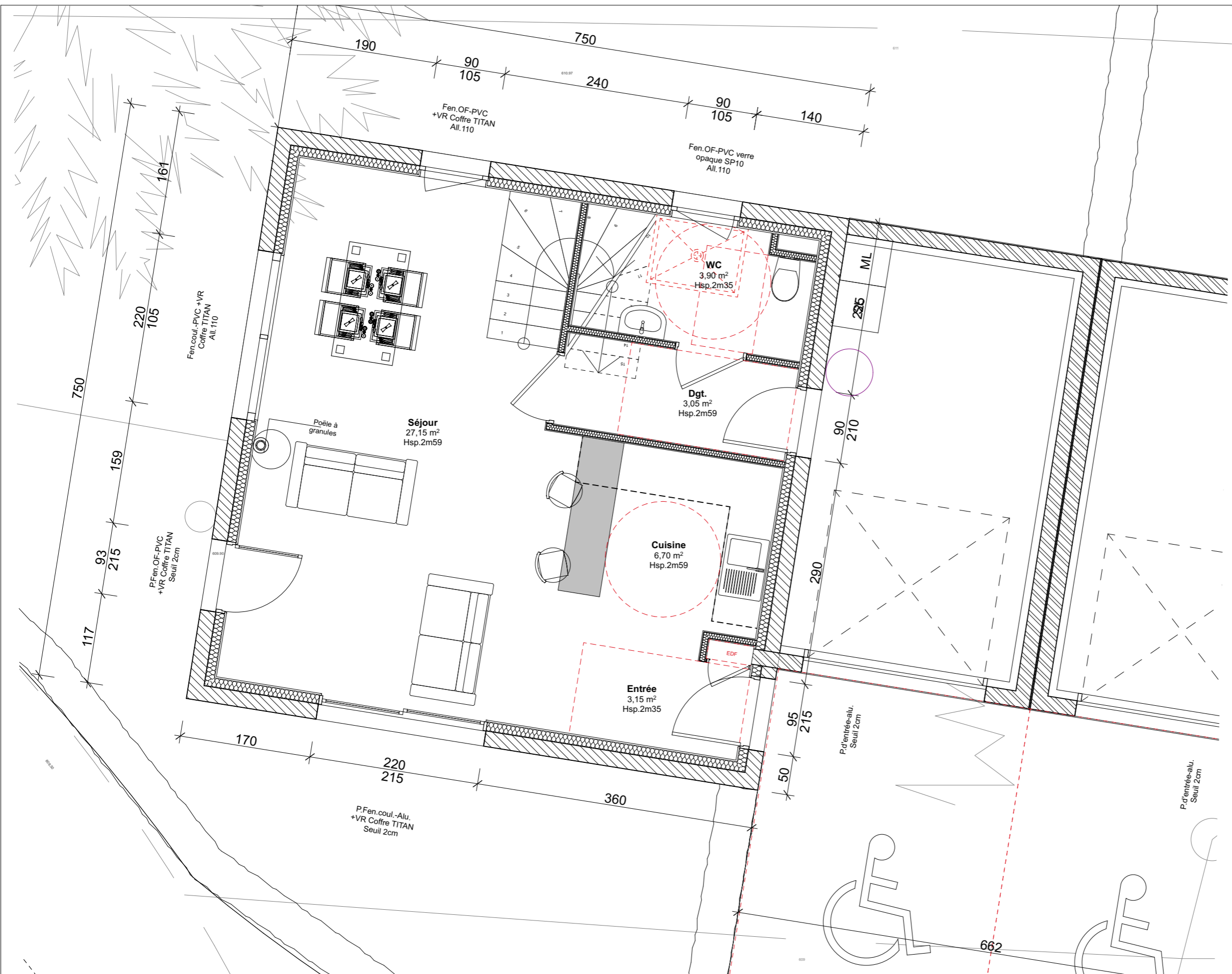

MSL
Architectes
Architecte DPLG n° d'ordre 044653
145 Rue de l'Éclaircie
42410 Saint-Michel-Sur-Rhône
78 Cours Charlemagne - 69002 LYON
contact@msl-architectes.fr
Siret : 430 187 740 000 54



Ouvrage :
Création de 11 Villas
Le Coutard 01200 - CHATILLON EN MICHAILLE

Maître d'ouvrage :
SCCV Domaine des Chênes
78 Bis Route des Creuses Cran Gévrier 74960 - ANNECY

Maître d'œuvre :
MSL Architectes
Mathieu SILVY-LELIGOIS



N° de plan: APD
Titre: PLAN RDC-VILLAS-1-2-4-8

Echelle : 1:50
Format : A3
Date: 19/03/2020

N° de projet : 20-501
Contact : Mathieu SILVY-LELIGOIS
N° de contact : 06-84-68-68-27
Email : mathieu@msl-architectes.fr
justine@msl-architectes.fr

RevID	ChID	Nom de changement	Date

XB



MSL Architectes
 Architecte DPLG n° d'ordre 044653
 145 Rue de l'Ollagnière
 42410 Saint-Michel-Sur-Rhône
 78 Cours Charlemagne - 69002 LYON
 contact@msl-architectes.fr
 Siret : 430 187 740 000 54

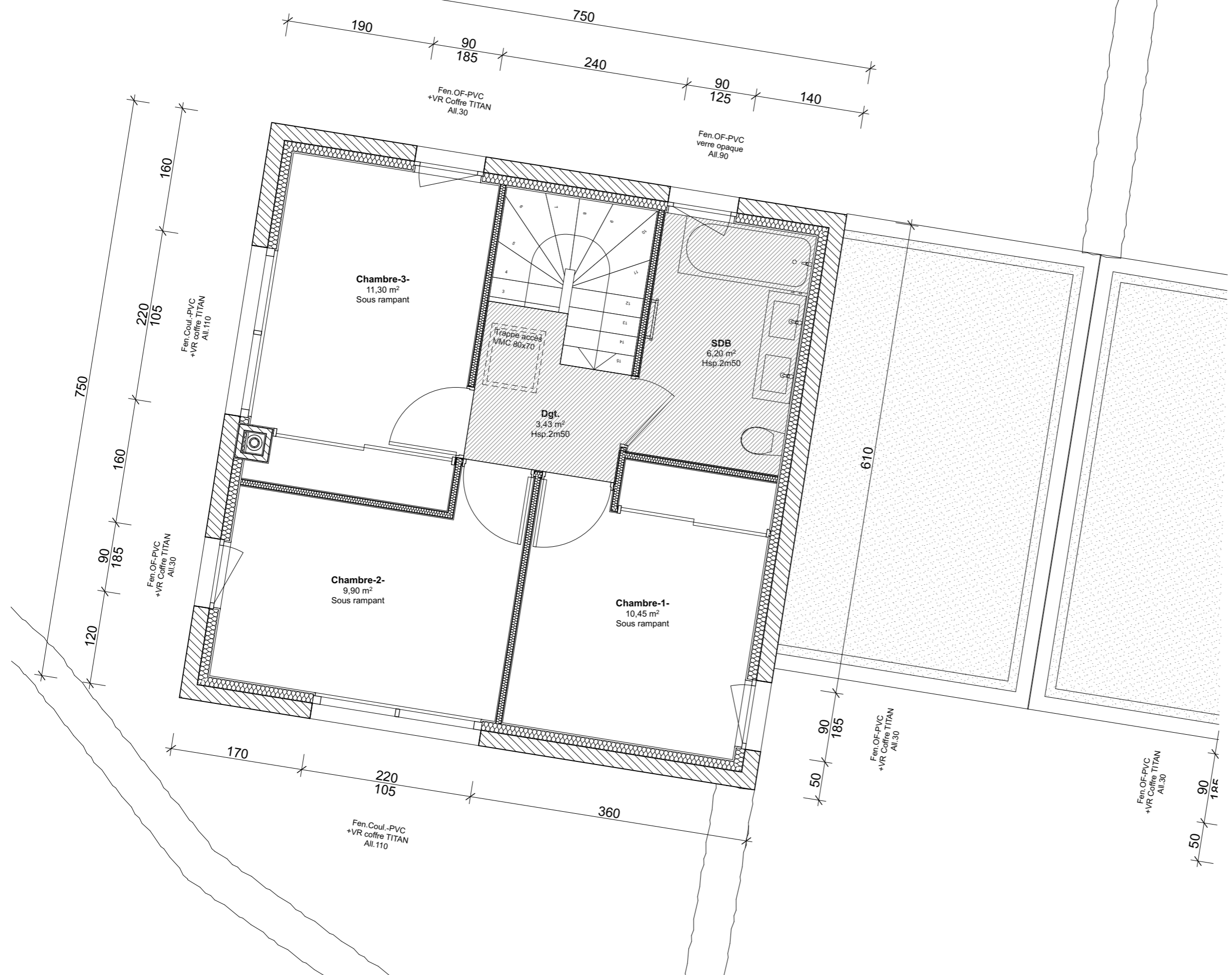

XB

Ouvrage : Création de 11 Villas Le Coutard 01200 - CHATILLON EN MICHAILLE		Maître d'ouvrage : SCCV Domaine des Chênes 78 Bis Route des Creuses Cran Gévrier 74960 - ANNECY			Maître d'œuvre : MSL Architectes Mathieu SILVY-LELIGOIS		<table border="1"> <thead> <tr> <th>RevID</th> <th>ChID</th> <th>Nom de changement</th> <th>Date</th> </tr> </thead> <tbody> <tr><td> </td><td> </td><td> </td><td> </td></tr> <tr><td> </td><td> </td><td> </td><td> </td></tr> <tr><td> </td><td> </td><td> </td><td> </td></tr> <tr><td> </td><td> </td><td> </td><td> </td></tr> <tr><td> </td><td> </td><td> </td><td> </td></tr> <tr><td> </td><td> </td><td> </td><td> </td></tr> <tr><td> </td><td> </td><td> </td><td> </td></tr> <tr><td> </td><td> </td><td> </td><td> </td></tr> <tr><td> </td><td> </td><td> </td><td> </td></tr> <tr><td> </td><td> </td><td> </td><td> </td></tr> </tbody> </table>		RevID	ChID	Nom de changement	Date																																								
RevID	ChID	Nom de changement	Date																																																	
N° de plan: APD	Titre: PLAN R+1-VILLAS-1-2-4-8	Echelle : 1:50	Format : A3 Date: 19/03/2020	N° de projet : 20-501	Contact : Mathieu SILVY-LELIGOIS	N° de contact : 06-84-68-68-27	Email : mathieu@msl-architectes.fr justine@msl-architectes.fr																																													